

PLAN DE MANTENIMIENTO HOSPITALARIO



U.S.I. – U.I. HSF



U.S.I. – U.I. JORDAN 8ª ETAPA

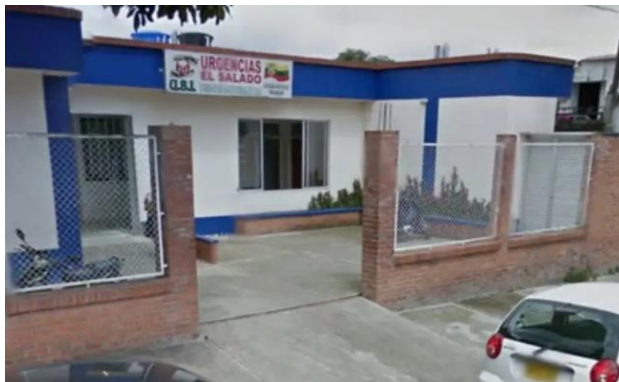

U.S.I. – U.I. EL SALADO



U.S.I. – U.I. SUR

UNIDAD DE SALUD DE IBAGUE

2020

INDICE

0. INTRODUCCION
1. OBJETIVO GENERAL
- 1.1. OBJETIVOS ESPECIFICOS
2. RECURSOS
- 2.1. HUMANOS
- 2.2. FISICOS Y TECNOLOGICOS
- 2.3. CONTRATACION
- 2.4. PRESUPUESTO 2020
- 2.5. PRESUPUESTO 2019
3. CRONOGRAMA GENERAL DE MANTENIMIENTO PREVENTIVO.
- 3.1. CRONOGRAMA DE MANTENIMIENTO PREVENTIVO DE AIRES ACONDICIONADOS
- 3.2. CRONOGRAMA DE CALIBRACION DE EQUIPOS BIOMEDICOS.
- 3.3. CRONOGRAMA DE MANTENIMIENTO PREVENTIVO DE EQUIPOS BIOMEDICOS.
- 3.4. CRONOGRAMA DE MANTENIMIENTO PREVENTIVO DE EQUIPOS INDUSTRIALES.
- 3.5. CRONOGRAMA DE MANTENIMIENTO PREVENTIVO DE FILTROS DE OZONO PARA AGUA.
- 3.6. CRONOGRAMA DE MANTENIMIENTO PREVENTIVO FUMIGACION Y CONTROL DE ROEDORES.
- 3.7. CRONOGRAMA DE MANTENIMIENTO PREVENTIVO LAVADO Y DESINFECCION DE TANQUES.
- 3.8. CRONOGRAMA DE MANTENIMIENTO PREVENTIVO MOBILIARIO.
- 3.9. CRONOGRAMA DE MANTENIMIENTO PREVENTIVO REFRIGERACION Y CONGELADORES.
- 3.10. CRONOGRAMA DE MANTENIMIENTO PREVENTIVO INFRAESTRUCTURA.
- 3.11. CRONOGRAMA DE MANTENIMIENTO PREVENTIVO PLANTAS GENERADORAS DE ENERGIA.
- 3.12. CRONOGRAMA DE MANTENIMIENTO PREVENTIVO RED DE GASES MEDICINALES.
- 3.13. CRONOGRAMA DE MANTENIMIENTO PREVENTIVO ROCERIA.
- 3.14. CRONOGRAMA DE MANTENIMIENTO PREVENTIVO AREA SISTEMAS.
4. METAS

0. INTRODUCCION

La adecuada operación de los establecimientos de salud y la prestación de los servicios en condiciones de calidad, seguridad, higiene y confort a los pacientes, visitantes y personal requiere que los responsables de la gestión del establecimiento y el personal prioricen la implementación de estrategias y actividades, para el mantenimiento de la infraestructura física, instalaciones, equipo y mobiliario del establecimiento.

Para la Unidad de Salud de Ibagué “U.S.I. – E.S.E.,” el mantenimiento preventivo es un procedimiento periódico para minimizar el riesgo de fallo y asegurar la continua y correcta operación alargando así la vida útil de las instalaciones y los equipos, sin riesgos para los pacientes y para el personal médico asistencial que manejan los equipos, logrando de esta manera extender su vida útil y dar un servicio de excelente calidad.

Así mismo, la U.S.I. – E.S.E., realiza el mantenimiento correctivo con el fin de mantener en operación continua, confiable y económica las edificaciones y los equipos, preservando y alargar la vida útil de los mismos, garantizando así su adecuado funcionamiento.

Así las cosas, la Gerencia de la U.S.I. – E.S.E., presenta el Plan de Mantenimiento Hospitalario para la vigencia 2020, herramienta que permitirá garantizar el uso continuo y óptimo de los distintos recursos; actualmente, el plan de mantenimiento consta de los siguientes ítems:

1. Mantenimiento de Aires Acondicionados.
2. Mantenimiento de Equipos biomédicos.
3. Mantenimiento de equipos industriales.
4. Mantenimiento de Filtros para agua.
5. Mantenimiento de Mobiliario.
6. Mantenimiento Refrigeración.
7. Mantenimiento de Infraestructura (Pinturas y acabados).

8. Mantenimiento de plantas generadoras de electricidad.
9. Mantenimiento de red de gases medicinales.
10. Mantenimiento de sistemas.

De acuerdo a todo lo anterior, se debe entenderse por mantenimiento hospitalario “la actividad técnico-administrativa dirigida principalmente a prevenir averías y a restablecer la infraestructura y la dotación hospitalaria a su estado normal de funcionamiento, así como las actividades tendientes a mejorar el funcionamiento de un equipo” (Artículo 7, Decreto 1769 de 1994).

1. OBJETIVO GENERAL

Realizar el Plan de Mantenimiento Hospitalario de la Unidad de Salud de Ibagué “U.S.I. – E.S.E.”, Vigencia 2020, tendiente a garantizar la calidad y oportunidad de la infraestructura y dotación, para así mejorar constantemente la atención a los usuarios, la seguridad de los pacientes, el personal que allí labora y todos los ciudadanos que utilizan los recursos físicos de la institución; utilizando los recursos económicos y de talento humano de manera Eficiente, Oportuna y con Calidad.

1.1. OBJETIVOS ESPECIFICOS

- ✓ Conservar el buen estado de las instalaciones, equipos y elementos, que garanticen su normal funcionamiento.
- ✓ Determinar las herramientas, recursos económicos y de personal para la evaluación y control de los distintos equipos biomédicos.
- ✓ Asegurar la disponibilidad y garantizar el funcionamiento eficiente de los recursos físicos para el servicio de la comunidad, para obtener así el rendimiento máximo posible de la inversión económica, en los recursos para la atención en salud y contribuir a la reducción de los costos de operación de la Institución.
- ✓ Utilizar en forma planificada los recursos humanos, físicos y económicos en las tareas de mantenimiento hospitalario.
- ✓ Prevenir y/o corregir fallas en los equipos e instalaciones físicas que ocasionen paros en los servicios.

2. RECURSOS

Los recursos técnicos, operativos y administrativos que dispondrá la Unidad de Salud de Ibagué – E.S.E., serán:

2.1. HUMANOS

Se cuenta con un funcionario de planta de carácter administrativo, quien es el encargado de coordinar el personal de planta y contratistas que la empresa llegue a contratar para realizar labores de mantenimiento; de igual manera, este, tiene la función de gestionar recursos ante la gerencia para solucionar temas relacionados con el mantenimiento.

El área de sistemas, se cuenta con cuatro ingenieros de carácter permanente.

2.2. FISICOS Y TECNOLOGICOS

La U.S.I. – E.S.E. dentro de su área física, cuenta con espacios específicos destinados para las actividades de mantenimiento como son:

- Oficina de coordinación
- Baños
- Area de adecuaciones y arreglos
- Bancos de trabajo
- Manuales
- Taladro
- Equipo de soldadura
- Equipo para pintura
- Equipos de oficina
- Herramientas básica menor
- Instrumentos de medición eléctrica

2.3. CONTRATACION

Se realizan contratos en las diferentes modalidades (Directa, Mínima, Menor y mayor cuantía), los cuales son publicados en la página del SECOP; estos son encaminados a resolver las diferentes necesidades de mantenimiento correctivo y preventivo de equipos biomédicos, aires acondicionados, calibración y metrología, plantas generadoras, equipos industriales, infraestructura, mobiliario y los necesarios que permitan resolver las necesidades de mantenimiento preventivo o correctivo en todas las unidades

intermedias, centros de salud y puestos de salud adscritos a la Unidad de salud de Ibagué.

2.4. PRESUPUESTO 2020

El presupuesto inicial aprobado conforme al acuerdo N° 027 del 26 de diciembre de 2019 para la vigencia 2020 fue de \$33.645'728.400,00 y conforme al artículo primero del decreto 1769 del 03 de agosto de 1994, se debe destinar el 5% del total del presupuesto para el mantenimiento de la infraestructura y de la dotación hospitalaria a de acuerdo a la el 5%, el cual para la vigencia, actualmente asciende a un total de \$1.682'286.420,00

2.5. PRESUPUESTO 2019



Publico X

EL REPRESENTANTE LEGAL DE LA UNIDAD DE SALUD DE IBAGUE U.S.I - E.S.E,

SUPERSALUD ARCHIVO TIPO 113

CERTIFICA

Que durante el año fiscal comprendido entre el primero (1) de Enero y el treinta y uno (31) de DICIEMBRE de 2.019, la asignación y ejecución de recursos correspondientes a las actividades de mantenimiento de la infraestructura y de la dotación es la que se detalla a continuación:

INFORME CON CORTE A DICIEMBRE 31 DE 2019						CIFRAS EN PESOS (\$)								
NITER	D	PC	AÑO	TA	Cod.conce	CONCEPTO	REC. INICIALES	% REC.	REC. DEFINIT	% REC	EJECUCION	% EJEC	PAGOS	SALDO A EJEC
809003590	2	43	2019	113	1	Total de Ingresos	29.019.586.995	100	60.217.803.292	208	59.103.280.463	98	52.822.640.929	1.114.522.829
809003590	2	43	2019	113	2	Valor de los Contratos con la Nación y con las Entidades Territoriales	1.367.477.207	5	20.012.818.200	33,2	17.847.136.918	30,2	16.628.833.018	2.165.681.282
809003590	2	43	2019	113	3	Recursos asignados a:	1.339.698.814	4,6	3.137.920.323	5,2	2.452.027.536	4,1	1.220.859.144	685.892.787
809003590	2	43	2019	113	3.1.	Mantenimiento de la infraestructura	77.762.700	6	1.477.005.577	47	1.376.827.960	56	622.324.978	100.177.617
809003590	2	43	2019	113	3.1.1.	- Edificios	19.987.200	1	1.410.837.090	45	1.310.659.473	53	572.040.491	100.177.617
809003590	2	43	2019	113	3.1.2.	- Instalaciones Fisicas	0	0	0	0	0	0	0	0
809003590	2	43	2019	113	3.1.3.	- Sistema de Redes	0	0	0	0	0	0	0	0
809003590	2	43	2019	113	3.1.4.	- Areas adyacentes	0	0	0	0	0	0	0	0
809003590	2	43	2019	113	3.1.5.	- Otros:	57.775.500	4	66.168.487	2	66.168.487	3	50.284.487	0
809003590	2	43	2019	113	3.2.	Mantenimiento de la Dotación	1.261.936.114	94	1.660.914.746	53	1.075.199.576	44	598.534.166	585.715.170
809003590	2	43	2019	113	3.2.1	- Equipo Biomedico	12.578.750	1	17.000.000	1	16.906.500	1	8.482.896	93.500
809003590	2	43	2019	113	3.2.1.1	- De imágenes Diagnosticas	0	0	0	0	0	0	0	0
809003590	2	43	2019	113	3.2.1.2	- De Laboratorio	12.578.750	1	17.000.000	1	16.906.500	1	8.482.896	93.500
809003590	2	43	2019	113	3.2.1.3	- De Terapia, Tratamiento y rehabilitacion	0	0	0	0	0	0	0	0
809003590	2	43	2019	113	3.2.2	- Otros de Diagnostico	260.250.000	19	430.889.615	14	430.889.615	18	258.428.763	0
809003590	2	43	2019	113	3.2.2.1	- De Mantenimiento de la Vida	260.250.000	19	430.889.615	14	430.889.615	18	258.428.763	0
809003590	2	43	2019	113	3.2.3.	- Equipo Industrial de Uso Hospitalario	0	0	0	0	0	0	0	0
809003590	2	43	2019	113	3.2.3.1.	- Plantas Electricas	0	0	0	0	0	0	0	0
809003590	2	43	2019	113	3.2.4.	- Equipos de Lavandería y Cocina	35.184.065	3	67.310.366	2	62.373.720	3	50.100.720	4.936.646
809003590	2	43	2019	113	3.2.4.1	- Bombas de Agua y calderas	0	0	0	0	0	0	0	0
809003590	2	43	2019	113	3.2.4.2	- Autoclaves y Esterilización	0	0	0	0	0	0	0	0
809003590	2	43	2019	113	3.2.4.3	- Refrigeración y aire acondicionado	0	0	0	0	0	0	0	0
809003590	2	43	2019	113	3.2.4.4	- Relacionados con servicios de apoyo	0	0	0	0	0	0	0	0
809003590	2	43	2019	113	3.2.4.5	- Otros	35.184.065	3	67.310.366	2	62.373.720	3	50.100.720	4.936.646
809003590	2	43	2019	113	3.2.5	- Muebles de uso Administrativo y Asistencial	901.873.299	67	168.452.633	5	168.452.633	7	168.452.633	0
809003590	2	43	2019	113	3.2.6	- Equipo de Comunicaciones e Informatica	52.050.000	4	977.262.132	31	396.577.108	16	113.069.154	580.685.024

Se expide con destino a la SUPERINTENDENCIA DE SALUD con fecha: Enero 20 de 2.020.

DIÓGENES SALAZAR RODRIGUEZ
Director o Representante Legal USI ESE

JORGE ALBERTO VAQUERO CAPERA
Revisor Fiscal Tarjeta Prof: 1019407

Realizado por: **DORA EMILCE DIAZ CALDERO**
Profesional Univer. Area Presupuesto (E)

Dirección: Avenida 8 numero 24-01 Telefono: 2739595, Extension 122 Fax: 2739583

Departamento: TOLIMA Municipio: IBAGUE

3. CRONOGRAMA GENERAL DE MANTENIMIENTO PREVENTIVO.

AREA	ENE				FEB				MAR				ABR				MAY				JUN				JUL				AGO				SEP				OCT				NOV				DIC							
	1	2	3	4	1	2	3	4	1	2	3	4	1	2	3	4	1	2	3	4	1	2	3	4	1	2	3	4	1	2	3	4	1	2	3	4	1	2	3	4	1	2	3	4	1	2	3	4				
AIRES ACONDICIONADOS																																																				
CALIBRACION EQUIPOS BIOMEDICOS																																																				
EQUIPOS BIOMEDICOS																																																				
EQUIPOS INDUSTRIALES																																																				
FILTROS PARA AGUA																																																				
FUMIGACION Y CTRL DE ROEDORES																																																				
LAVADO Y DESINFECCION TANQUES																																																				
MOBILIARIO																																																				
REFRIGERACION																																																				
PINTURAS Y ACABADOS																																																				
PLANTAS ELECTRICAS																																																				
RED DE GASES MEDICINALES																																																				
ROCERIA																																																				
SISTEMAS																																																				
PROGRAMADO																																																				
REALIZADO																																																				

3.1. CRONOGRAMA DE MANTENIMIENTO PREVENTIVO DE AIRES ACONDICIONADOS

N°	AREA	ENE				FEB				MAR				ABR				MAY				JUN				JUL				AGO				SEP				OCT				NOV				DIC			
		1	2	3	4	1	2	3	4	1	2	3	4	1	2	3	4	1	2	3	4	1	2	3	4	1	2	3	4	1	2	3	4	1	2	3	4	1	2	3	4	1	2	3	4				
UNIDADES INTERMEDIAS																																																	
1	Und. Intermedia HSF.																																																
2	Und. Intermedia HSF Ventiladores y Extractores																																																
3	Und. Intermedia Jordán 8 etapa																																																
4	Und. Intermedia Salado																																																
5	Und. Intermedia Sur																																																
CENTROS DE SALUD																																																	
1	Centro de Salud 20 de Julio																																																
2	Centro de Salud Ambala																																																
3	Centro de Salud Arado																																																
4	Centro de Salud Bello Horizonte																																																
5	Centro de Salud Bosque																																																
6	Centro de Salud Chapetón																																																
7	Centro de Salud Ciudad Ibagué																																																
8	Centro de Salud Clarita Botero																																																
9	Centro de Salud Delicias																																																
10	Centro de Salud Francia																																																
11	Centro de Salud Gaitán																																																
12	Centro de Salud Gaviota																																																
13	Centro de Salud IPC																																																
14	Centro de Salud Jardín																																																
15	Centro de Salud La Cima																																																
16	Centro de Salud Libertador																																																
17	Centro de Salud Picalaña																																																
18	Centro de Salud Topacio																																																
19	Centro de Salud Uribe Uribe																																																
20	Centro de Salud Villamarlen																																																

3.4. CRONOGRAMA DE MANTENIMIENTO PREVENTIVO DE EQUIPOS INDUSTRIALES.

N°	AREA	ENE				FEB				MAR				ABR				MAY				JUN				JUL				AGO				SEP				OCT				NOV				DIC			
		1	2	3	4	1	2	3	4	1	2	3	4	1	2	3	4	1	2	3	4	1	2	3	4	1	2	3	4	1	2	3	4	1	2	3	4	1	2	3	4	1	2	3	4				
UND. INTERMEDIA HSF.																																																	
1	Sistema Hidroflow 1, Serv. Grales.																																																
2	Sistema Hidroflow 2, C. Ext.																																																
3	Sistema Hidroflow 3, Urgencias																																																
4	Lavadora Industrial 1 (Unimac)																																																
5	Lavadora Industrial 2 (Unimac)																																																
6	Secadora Industrial (Unimac)																																																
7	Calentador de Agua, Urgencias																																																
8	Porton de acceso electrico.																																																
9	Guadaña																																																
10	Fumigadora																																																
11	Molino Industrial																																																
12	Elevadores de Comida																																																
13	Cortadora de Gasas																																																
14	Bomba de Vacio																																																
15	Estufa Industrial																																																
16	Horno para cocina																																																
17	Cortadora de vegetales																																																
18	Carros para reparticion de comida																																																
19	Licadoras																																																
UND. INTERMEDIA SUR.																																																	
1	Sistema Hidroflow.																																																
2	Porton de acceso electrico.																																																

3.6. CRONOGRAMA DE MANTENIMIENTO PREVENTIVO FUMIGACION Y CONTROL DE ROEDORES.

N°	AREA	ENE				FEB				MAR				ABR				MAY				JUN				JUL				AGO				SEP				OCT				NOV				DIC			
		1	2	3	4	1	2	3	4	1	2	3	4	1	2	3	4	1	2	3	4	1	2	3	4	1	2	3	4	1	2	3	4	1	2	3	4	1	2	3	4	1	2	3	4				
UNIDADES INTERMEDIAS																																																	
1	Und. Intermedia HSF.																																																
2	Und. Intermedia Jordán 8 etapa																																																
3	Und. Intermedia Salado																																																
4	Und. Intermedia Sur																																																
CENTROS DE SALUD																																																	
1	Centro de Salud 20 de Julio																																																
2	Centro de Salud Ambala																																																
3	Centro de Salud Arado																																																
4	Centro de Salud Bello Horizonte																																																
5	Centro de Salud Bosque																																																
6	Centro de Salud Chapetón																																																
7	Centro de Salud Ciudad Ibagué																																																
8	Centro de Salud Clarita Botero																																																
9	Centro de Salud Coello																																																
10	Centro de Salud Delicias																																																
11	Centro de Salud Francia																																																
12	Centro de Salud Gaitan																																																
13	Centro de Salud Gaviota																																																
14	Centro de Salud Jardín																																																
15	Centro de Salud Jordan 2ª Et.																																																
16	Centro de Salud La Cima																																																
17	Centro de Salud Libertador																																																
18	Centro de Salud Picalaña																																																
19	Centro de Salud Topacio																																																
20	Centro de Salud Uribe Uribe																																																
21	Centro de Salud Villamarlen																																																
22	Servicios Extra - IPC																																																

3.7. CRONOGRAMA DE MANTENIMIENTO PREVENTIVO LAVADO Y DESINFECCION DE TANQUES.

N°	AREA	ENE				FEB				MAR				ABR				MAY				JUN				JUL				AGO				SEP				OCT				NOV				DIC			
		1	2	3	4	1	2	3	4	1	2	3	4	1	2	3	4	1	2	3	4	1	2	3	4	1	2	3	4	1	2	3	4	1	2	3	4	1	2	3	4	1	2	3	4				
UNIDADES INTERMEDIAS																																																	
1	Und. Intermedia HSF.																																																
2	Und. Intermedia Jordán 8 etapa																																																
3	Und. Intermedia Salado																																																
4	Und. Intermedia Sur																																																
CENTROS DE SALUD																																																	
1	Centro de Salud 20 de Julio																																																
2	Centro de Salud Ambala																																																
3	Centro de Salud Arado																																																
4	Centro de Salud Bello Horizonte																																																
5	Centro de Salud Bosque																																																
6	Centro de Salud Chapetón																																																
7	Centro de Salud Ciudad Ibagué																																																
8	Centro de Salud Clarita Botero																																																
9	Centro de Salud Coello																																																
10	Centro de Salud Delicias																																																
11	Centro de Salud Francia																																																
12	Centro de Salud Gaitan																																																
13	Centro de Salud Gaviota																																																
14	Centro de Salud Jardín																																																
15	Centro de Salud Jordan 2ª Et.																																																
16	Centro de Salud Libertador																																																
17	Centro de Salud Picalaña																																																
18	Centro de Salud Topacio																																																
19	Centro de Salud Uribe Uribe																																																
20	Centro de Salud Villamarlen																																																
21	Servicios Extra - IPC																																																

3.8. CRONOGRAMA DE MANTENIMIENTO PREVENTIVO MOBILIARIO.

N°	AREA	ENE				FEB				MAR				ABR				MAY				JUN				JUL				AGO				SEP				OCT				NOV				DIC			
		1	2	3	4	1	2	3	4	1	2	3	4	1	2	3	4	1	2	3	4	1	2	3	4	1	2	3	4	1	2	3	4	1	2	3	4	1	2	3	4	1	2	3	4				
UNIDADES INTERMEDIAS																																																	
1	Und. Intermedia HSF.																																																
2	Und. Intermedia Jordán 8 etapa																																																
3	Und. Intermedia Salado																																																
4	Und. Intermedia Sur																																																
CENTROS DE SALUD																																																	
1	Centro de Salud 20 de Julio																																																
2	Centro de Salud Ambala																																																
3	Centro de Salud Arado																																																
4	Centro de Salud Bello Horizonte																																																
5	Centro de Salud Bosque																																																
6	Centro de Salud Chapetón																																																
7	Centro de Salud Ciudad Ibagué																																																
8	Centro de Salud Clarita Botero																																																
9	Centro de Salud Delicias																																																
10	Centro de Salud Francia																																																
11	Centro de Salud Gaitan																																																
12	Centro de Salud Gaviota																																																
13	Centro de Salud IPC																																																
14	Centro de Salud Jardín																																																
15	Centro de Salud Jordan 2Et																																																
16	Centro de Salud La Cima																																																
17	Centro de Salud Libertador																																																
18	Centro de Salud Picalaña																																																
19	Centro de Salud Topacio																																																
20	Centro de Salud Uribe Uribe																																																
21	Centro de Salud Villamarlen																																																

3.9. CRONOGRAMA DE MANTENIMIENTO PREVENTIVO REFRIGERACION Y CONGELADORES.

N°	AREA	ENE				FEB				MAR				ABR				MAY				JUN				JUL				AGO				SEP				OCT				NOV				DIC			
		1	2	3	4	1	2	3	4	1	2	3	4	1	2	3	4	1	2	3	4	1	2	3	4	1	2	3	4	1	2	3	4	1	2	3	4	1	2	3	4	1	2	3	4				
UNIDADES INTERMEDIAS																																																	
1	Und. Intermedia HSF.																																																
2	Und. Intermedia Jordán 8 etapa																																																
3	Und. Intermedia Salado																																																
4	Und. Intermedia Sur																																																
CENTROS DE SALUD																																																	
1	Centro de Salud 20 de Julio																																																
2	Centro de Salud Ambala																																																
3	Centro de Salud Arado																																																
4	Centro de Salud Bello Horizonte																																																
5	Centro de Salud Bosque																																																
6	Centro de Salud Chapetón																																																
7	Centro de Salud Ciudad Ibagué																																																
8	Centro de Salud Clarita Botero																																																
9	Centro de Salud Delicias																																																
10	Centro de Salud Francia																																																
11	Centro de Salud Gaitan																																																
12	Centro de Salud Gaviota																																																
13	Centro de Salud IPC																																																
14	Centro de Salud Jardín																																																
15	Centro de Salud La Cima																																																
16	Centro de Salud Libertador																																																
17	Centro de Salud Picalaña																																																
18	Centro de Salud Topacio																																																
19	Centro de Salud Uribe Uribe																																																
20	Centro de Salud Villamarlen																																																

3.11. CRONOGRAMA DE MANTENIMIENTO PREVENTIVO PLANTAS GENERADORAS DE ENERGIA.

N°	AREA	ENE				FEB				MAR				ABR				MAY				JUN				JUL				AGO				SEP				OCT				NOV				DIC			
		1	2	3	4	1	2	3	4	1	2	3	4	1	2	3	4	1	2	3	4	1	2	3	4	1	2	3	4	1	2	3	4	1	2	3	4	1	2	3	4	1	2	3	4				
UNIDADES INTERMEDIAS																																																	
1	Und. Intermedia HSF. Urgencias.																																																
2	Und. Intermedia HSF. C. Ext.																																																
3	Und. Intermedia Jordán 8 etapa																																																
4	Und. Intermedia Salado																																																
5	Und. Intermedia Sur																																																
CENTROS DE SALUD																																																	
1	Centro de Salud 20 de Julio																																																
2	Centro de Salud Ambala																																																
1	Centro de Salud Chapetón																																																
2	Centro de Salud Ciudad Ibagué																																																
5	Centro de Salud Francia																																																
6	Centro de Salud Gaitan																																																
7	Centro de Salud Gaviota																																																
8	Centro de Salud Picaleña																																																
9	Centro de Salud Topacio																																																

3.12. CRONOGRAMA DE MANTENIMIENTO PREVENTIVO RED DE GASES MEDICINALES.

N°	AREA	ENE				FEB				MAR				ABR				MAY				JUN				JUL				AGO				SEP				OCT				NOV				DIC			
		1	2	3	4	1	2	3	4	1	2	3	4	1	2	3	4	1	2	3	4	1	2	3	4	1	2	3	4	1	2	3	4	1	2	3	4	1	2	3	4	1	2	3	4				
UNIDADES INTERMEDIAS																																																	
1	Und. Intermedia HSF.																																																
2	Und. Intermedia Jordán 8 etapa																																																
3	Und. Intermedia Salado																																																
4	Und. Intermedia Sur																																																

3.13. CRONOGRAMA DE MANTENIMIENTO PREVENTIVO ROCERIA.

N°	AREA	MENSUAL																																
		1	2	3	4	5	6	7	8	9	10	11	12	13	14	15	16	17	18	19	20	21	22	23	24	25	26	27	28	29	30	31		
UNIDADES INTERMEDIAS																																		
1	Und. Intermedia HSF.					■	■	■																										
2	Und. Intermedia Jordán 8 etapa									■																								
3	Und. Intermedia Salado									■																								
4	Und. Intermedia Sur										■																							
CENTROS DE SALUD																																		
1	Centro de Salud Chapetón											■																						
2	Centro de Salud Clarita Botero										■																							
3	Centro de Salud Francia												■																					
4	Centro de Salud Gaviota												■																					
5	Centro de Salud Jordan 2ª Et.													■																				
6	Centro de Salud La Cima														■																			
7	Centro de Salud Topacio															■																		
8	Centro de Salud Villamarlen																■																	

4. METAS

- ✓ Ejecutar eficiente, oportuna, austeramente y con calidad los recursos que proporcione la Unidad de Salud de Ibagué – E.S.E. destinados para el mantenimiento preventivo y correctivo durante la vigencia fiscal 2020.

- ✓ Realizar el máximo de mantenimientos preventivos que se planifiquen en el plan Anual de mantenimiento 2020.

- ✓ Efectuar los mantenimientos correctivos que se lleguen a presentar en todas las instalaciones de la Unidad de Salud de Ibagué – E.S.E., en el transcurso de la vigencia 2020.